



Ministero della Giustizia

Sistema Informativo del Casellario Certificato del Casellario Giudiziale (ART. 24 D.P.R. 14/11/2002 N.313)

CERTIFICATO NUMERO: 8333/2020/R

Al nome di:

Cognome **CATENA**
Nome **SIMON**
Data di nascita **11/09/1985**
Luogo di Nascita **ROMA (RM) - ITALIA**
Sesso **M**



sulla richiesta di:
per uso:

INTERESSATO
RIDUZIONE DELLA META' DELL'IMPOSTA DI BOLLO E DIRITTI: PER ESSERE ESIBITO IN OCCASIONE DI CANDIDATURA ELETTORALE (ART. 1 COMMA 14 LEGGE 3/2019)

Si attesta che nella Banca dati del Casellario giudiziale risulta:

NULLA

ESTRATTO DA: CASELLARIO GIUDIZIALE - PROCURA DELLA REPUBBLICA PRESSO IL TRIBUNALE DI CIVITAVECCHIA

Si attesta l'avvenuto pagamento (art. 273 e 285 T.U. 30/5/2002 n. 115) del
 diritto di certificato diritto di urgenza

CIVITAVECCHIA, 25/08/2020 16:43



IL RESPONSABILE DEL SERVIZIO CERTIFICATIVO
(PASTORE ASSUNTA)

**SI ATTESTA L'AVVENUTA RISCOSSIONE
DEI DIRITTI, MEZZO MARCHE E PARI
AD € 3,00 IN SENSI DELL'ART. 273
N° 4 D.P.R. 14/11/2002**

Il presente certificato non può essere prodotto agli organi della pubblica amministrazione e ai gestori di servizi della Repubblica Italiana (art. 40 D.P.R. 28 dicembre 2000, n. 445), fatta salva l'ipotesi in cui sia prodotto nei procedimenti disciplinati dalle norme sull'immigrazione (d.lgs. 25 luglio 1998, n. 286). Il certificato è valido se presentato alle autorità amministrative straniere.

**** AVVERTENZA ****

Certificato del casellario giudiziale - (ART. 24 D.P.R. 14/11/2002 N.313) - al nome di:

Cognome	Nome	Luogo di Nascita	Data di nascita	Sesso	Paternità	Codice Fiscale
CATENA	SIMON	ROMA	11/09/1985	M		

Si attesta che nella Banca dati del Casellario Europeo NULLA risulta.



**FORMATO EUROPEO
PER IL CURRICULUM
VITAE**

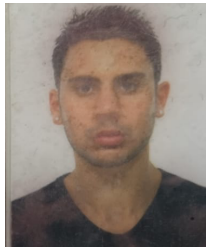

INFORMAZIONI PERSONALI

Nome	CATENA SIMON
Indirizzo	TRAVERSA PAOLO BORSELLINO 6, BRACCIANO, 00062, RM
Telefono	3338027690
Fax	
E-mail	simoncatenapersonaltrainer@gmail.com
Nazionalità	ITALIANA
Data di nascita	11/09/1985

ESPERIENZA LAVORATIVA

• Date (da – a)	DAL 2012
• Nome e indirizzo del datore di lavoro	PALESTRA NUMBER ONE, VIA PASTEUR, ANGUILLARA SABAZIA, RM 00061
• Tipo di azienda o settore	PALESTRA
• Tipo di impiego	IMPIEGATO
• Principali mansioni e responsabilità	PERSONAL TRAINER

ISTRUZIONE E FORMAZIONE

• Date (da – a)	2000-2006
• Nome e tipo di istituto di istruzione o formazione	ISTITUTO COMMERCIALE E TURISMO "ENRI
• Principali materie / abilità professionali oggetto dello studio	GEOGRAFIA E LINGUE
• Qualifica conseguita	DIPLOMA SCUOLE SUPERIORI
• Livello nella classificazione nazionale (se pertinente)	

CAPACITÀ E COMPETENZE

PERSONALI

Acquisite nel corso della vita e della carriera ma non necessariamente riconosciute da certificati e diplomi ufficiali.

MADRELINGUA

ALTRE LINGUA

- Capacità di lettura
- Capacità di scrittura
- Capacità di espressione orale

CAPACITÀ E COMPETENZE RELAZIONALI

Vivere e lavorare con altre persone, in ambiente multiculturale, occupando posti in cui la comunicazione è importante e in situazioni in cui è essenziale lavorare in squadra (ad es. cultura e sport), ecc.

CAPACITÀ E COMPETENZE ORGANIZZATIVE

Ad es. coordinamento e amministrazione di persone, progetti, bilanci; sul posto di lavoro, in attività di volontariato (ad es. cultura e sport), a casa, ecc.

CAPACITÀ E COMPETENZE TECNICHE

Con computer, attrezzature specifiche, macchinari, ecc.

CAPACITÀ E COMPETENZE ARTISTICHE

Musica, scrittura, disegno ecc.

ALTRE CAPACITÀ E COMPETENZE

Competenze non precedentemente indicate.

PATENTE O PATENTI

ULTERIORI INFORMAZIONI

ALLEGATI

ITALIANO

OTTIME CAPACITA' RELAZIONALI APPRESE DURANTE MOLTI ANNI DI ASSOCIAZIONISMO SPORTIVO. SVOLGO UN LAVORO IN CUI L'INTEGRAZIONE SOCIALE E' TUTTO PER OTTENERE RISULTATI SUI MIEI CLIENTI. SVOLGO QUESTE ATTITUDINI DAL 2012 E SONO GRATIFICATO DAL MIO LAVORO.

ECCELLENTI COMPETENZE ORGANIZZATIVE MATURATE NELL'AMBITO SPORTIVO DOVE IL GIOCO DI SQUADRA E' IL VALORE AGGIUNTO

SPORT E ALIMENTAZIONE

PATENTE B